

一面に広がるクリムゾンクローバー



目次

予算執行の状況 P 2	むらの話題 P 13
議会だより P 3	教育委員会だより P 14
初夏のおでかけ(登山編) P 4~5	イベントカレンダー P 15
お知らせ P 6~12	むし歯ゼロのおともだち P 16

令和3年度下半期 予算執行の状況

● 財政公表 ●

村では、地方自治法および村条例の規定に基づき、財政の状況を村民の皆さまに公表しております。今回は、令和3年度下半期における財政状況をお知らせします。

3. 村民一人に使われた経費(令和3年10月～令和4年3月) (単位:円)

科目(款)	議会費	総務費	民生費	衛生費
金額	14,281	158,992	283,688	48,683

科目(款)	労働費	農林水産業費	商工費	土木費
金額	5	510,891	27,972	95,245

科目(款)	消費費	教育費	災害復旧費	公債費
金額	29,590	58,118	-	73,632

4. 村民一人が負担した額(令和3年10月～令和4年3月) (単位:円)

科目(款)	村民税	固定資産税	軽自動車税	市町村たばこ税
金額	27,821	2,195	130	1,293

被保険者一人が負担した額	国民健康保険税	5,969
--------------	---------	-------

参考 令和4年3月31日現在
住基台帳人口1,326人 国保被保険者425人

5. 基金の状況 (単位:千円)

名称	金額
財政調整基金	585,005
減債基金	220,958
地域づくり推進事業基金	415,783
むらづくり担い手育成基金	32,634
公共施設等整備維持基金	1,101,400
「がんばれ葛尾」応援寄附金基金	30,058
雇用創出推進対策基金	92,154
地域福祉基金	91,150
水田農業確立対策推進事業基金	2,368
高齢者等に対する肉用雌牛貸付基金	6,781
中山間ふるさと水と土保全基金	10,647
農山漁村ふるさと事業基金	26,719
無医地区医療確保基金	136,109
村営バス運営管理基金	170,287
土地開発基金	51,381
教育振興基金	17,006
国保給付費支準備基金	139,456
国保出産資金貸付基金	500
簡易水道事業基金	27,831
介護給付費準備基金	45,455
震災復興基金	1,351,216
情報通信施設運営基金	10,171
放射線測定機器保守点検事業運営基金	1,239
長期避難者生活拠点形成交付金基金	274,111
再生加速化交付金(帰還環境整備)基金	519,315
森林環境交付金事業基金	2,078
再生可能エネルギー推進基金	81,754
畜産生産基盤強化対策事業基金	34,559
みらい子ども助成基金	77,637
定住促進事業基金	58,065
きずなづくり基金	200,222
広域的減容化事業に伴う地域振興基金	206,491
森林環境譲与税基金	7,472
日本型直接支払推進交付金事業基金	6,584
消防施設等維持基金	6,000
計	6,040,596

6. 地方債元金の現在高 1,372,004千円

1. 一般会計予算の収支状況

(単位:千円・%)

区分	予算現額(A)	収入 済 額			収入率(B)/(A) × 100
		前期	後期	計(B)	
村 税	135,857	88,888	41,456	130,344	95.9
地方譲与税	22,410	7,396	15,099	22,495	100.4
利子割交付金	139	49	49	98	70.5
配当割交付金	440	98	567	665	151.1
株式譲渡所得割交付金	182	-	695	695	381.9
法人事業税交付金	1,979	1,193	1,034	2,227	112.5
地方消費税交付金	25,259	16,599	14,485	31,084	123.1
環境性能割交付金	1,079	381	822	1,203	111.5
地方特例交付金	924	826	773	1,599	173.1
地方交付税	1,954,026	905,891	1,073,120	1,979,011	101.3
分担金及び負担金	7,820	-	1,408	1,408	18.0
使用料及び手数料	37,836	18,779	19,895	38,674	102.2
国庫支出金	1,313,898	64,082	523,181	587,263	44.7
県支出金	927,651	8,570	371,752	380,322	41.0
財産収入	7,351	3,722	3,823	7,545	102.6
寄付金	33,016	14,700	18,511	33,211	100.6
繰入金	626,347	590,165	-66,864	523,301	83.5
繰越金	29,667	29,668	-	29,668	100.0
諸収入	117,519	95,273	24,460	119,733	101.9
村債	93,600	-	67,000	67,000	71.6
計	5,337,000	1,846,280	2,111,266	3,957,546	74.2

(単位:千円・%)

区分	予算現額(A)	支出 済 額			執行率(B)/(A) × 100
		前期	後期	計(B)	
議会費	43,014	22,602	18,936	41,538	96.6
総務費	1,496,184	149,942	210,824	360,766	24.1
民生費	677,644	186,202	376,170	562,372	83.0
衛生費	132,158	40,657	64,553	105,210	79.6
労働費	25	3	7	10	40.0
農林水産業費	2,159,200	575,479	677,441	1,252,920	58.0
商工費	54,716	12,713	37,091	49,804	91.0
土木費	283,189	36,726	126,295	163,021	57.6
消防費	78,136	29,107	39,237	68,344	87.5
教育費	176,409	57,622	77,064	134,686	76.3
災害復旧費	-	-	-	-	-
公債費	206,325	107,197	97,636	204,833	99.3
予備費	30,000	-	-	-	-
計	5,337,000	1,218,250	1,725,254	2,943,504	55.2

2. 特別会計予算の収支状況

(単位:千円・%)

区分	予算現額(A)	収入 済 額			収入率(B)/(A) × 100
		前期	後期	計(B)	
国民健康保険	348,250	109,154	118,892	228,046	65.5
介護保険事業	369,100	164,335	219,619	383,954	104.0
後期高齢者医療	9,500	1,453	7,728	9,181	96.6
簡易水道事業	11,600	5,988	5,683	11,671	100.6

(単位:千円・%)

区分	予算現額(A)	支出 済 額			執行率(B)/(A) × 100
		前期	後期	計(B)	
国民健康保険	348,250	107,533	182,012	289,545	83.1
介護保険事業	369,100	120,422	164,922	285,344	77.3
後期高齢者医療	9,500	364	8,059	8,423	88.7
簡易水道事業	11,600	1,788	4,724	6,512	56.1

議会だより

令和4年第2回臨時会

令和4年第2回葛尾村議会臨時会は、4月27日に開催され、提出された案件は、原案のとおり承認及び可決されました。

議決議案

承認第2号
令和4年度東日本大震災等による被災者に対する村税等の減免に関する条例の制定に係る専決処分の承認を求めることについて

承認第3号
葛尾村税条例の一部を改正する条例に係る専決処分の承認を求めることについて

承認第4号
葛尾村新型コロナウイルス感染症による被保険者等に対する国民健康保険税の一部改正の専決処分について、議会に報告し承認を求めた。

議案第24号
工事請負契約(大笹酪農施設建築工事)について



の減免に関する条例の一部を改正する条例に係る専決処分の承認を求めることについて

新型コロナウイルスの影響による収入減少者の国保税の減免期限を延長する当該条例の一部改正の専決処分について、議会に報告し承認を求めた。

議案第24号
工事請負契約(大笹酪農施設建築工事)について

一般競争入札を執行した大笹酪農施設建築工事の工事請負契約について、議会の議決を求めた。

採決の状況

議案等番号	議案 ○:賛成 ●:反対 欠:欠席 退:退席 全賛...全員賛成で可決・認定・採択等 賛多...賛成多数で可決・認定・採択等 賛少...賛成少数で否決・不認定・不採択	議席番号	議決結果							
			1	2	3	4	5	6	7	8
承認第2号	令和4年度東日本大震災等による被災者に対する村税等の減免に関する条例の制定に係る専決処分の承認を求めることについて	全賛	○	○	○		○	○	○	○
承認第3号	葛尾村税条例の一部を改正する条例に係る専決処分の承認を求めることについて	全賛	○	○	○		○	○	○	○
承認第4号	葛尾村新型コロナウイルス感染症による被保険者等に対する国民健康保険税の減免に関する条例の一部を改正する条例に係る専決処分の承認を求めることについて	全賛	○	○	○		○	○	○	○
議案第24号	工事請負契約(大笹酪農施設建築工事)について	賛多	○	○	○		○	○	●	退

議長は採決に加わりません。

登山・ハイキングのすゝめ



歩き方

足場の悪い場所や坂道などでは、歩幅を狭くし、二軸歩行で歩きます。(二軸歩行とは、地面についた足に重心を乗せる歩き方で、左右に揺れながら歩いているように見えます。) 背筋をまっすぐに、腰が丸まらないよう注意しましょう。

服装・靴

野山を歩く際には重ね着をし、体温調節をしやすくします。一番下に肌着、次に中間着、最後に上着を着用します。また、虫よけやケガ防止のため半袖より薄手の長袖を着用するなど肌の露出は控えましょう。靴は、野山や舗装されていない道を歩く際には靴底の厚い登山用の靴を着用します。ハイキング等では軽量で柔軟に動く靴がおすすめです。



持ち物

登山・ハイキングはもちろん、通常のウォーキングなどでも、両手を空けるためカバンは軽めのリュック(バックパック)がおすすめです。防水のものでない場合は、ビニール等をかぶせることで突然の雨でもリュックを守ることができます。



チェックリスト

- リュックサック
- ゴミ袋
- 雨具(カッパ等)
- リップや日焼け止め
- 帽子
- 健康保険証
- 水筒
- 地図やコンパス
- 飴やチョコレートなどの行動食
- 虫よけスプレーなど
- ライト類(ヘッドランプだとなお◎)
- 携帯トイレとトイレ用紙
- 救急セット



※登山ルートは葛尾村ホームページなどをご確認頂くか、葛尾村役場までお問い合わせください。

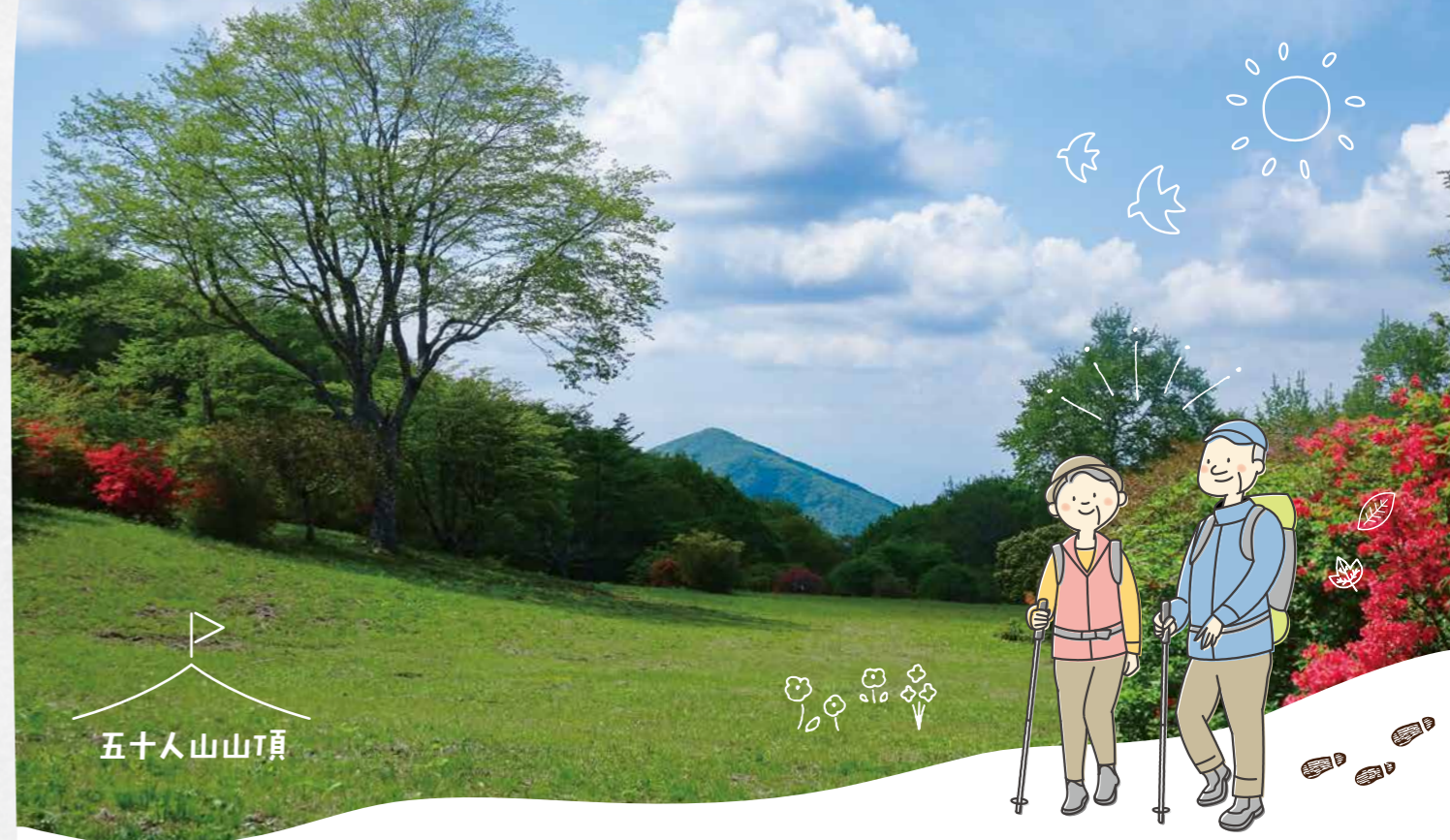

特集

万全の対策で事故やケガがないように楽しもう!

初夏のおでかけ(登山編)

6月になり、だんだんと暖か
い日が多くなってきました。葛
尾村でも新緑が芽吹き、村内の
いろんな場所で美しい花々も見
られる季節になってきましたた
ね。暖かい時期のアウトドアと
して、登山やハイキングにおで
かけされる方も多いと思いま
す。

葛尾村には日山(天王山)・
五十人山・竜子山・蟹山・手倉
山といった山々があります。日
山・五十人山は、どちらも標
高1,000m前後で、例年山
開きも開かれているため、比較
的登りやすい山となっています。
山開きに関しては、今年度
もコロナウイルスの感染が広
がっていることから、残念なが
らどちらも中止となつてしま
いましたが、登山は例年通り楽し
めますので、是非足を運んでみ
てはいかがでしょうか?



軽めの登山や ハイキングの効果

自然を楽しみながら野山や自
然の小道を歩くことは、心の健
康と身体の健康に繋がるとされ
ています。歩くことによる有酸
素運動は、生活習慣病や肥満等
の予防改善に繋がります。

周囲の景色・色・におい・温
度を感じながら、大自然に身を
置くことはリラックス効果も期
待できます。適度な休憩を入れ
ながら、全身で自然を感じるこ
とも登山やハイキングの醍醐味
ですね。

一方、ハイキング等は手軽な
運動ではありませんが、行程や
コースによっては危険を伴うこ
とがあります。健康のためとは
いえ無理をすることは禁物です
ので、ご自身の体調や体力、経
験を考慮しておでかけしてみ
てください。村内では少し歩くだ
けでも、緑や花々、季節の移ろ
いなど多くの自然を感じられま
す。ゆっくり、自分のペースで
楽しみましょう。

第31回 歯っぴいライフ 8020募集中!

歯・口の健康は食事や日常会話の楽しみなど、生活を営むうえで重要な役割を担っており、心身ともに健康な生活を送るための大切な要素となります。そこで、福島県と福島県歯科医師会では、「80歳で20本の歯を残そう」を生涯の健康目標とする8020運動の一環として、現在十分機能している歯を20本以上保持している80歳の方に認定証を交付します。20本以上ご自分の歯が残っている方は奮ってご応募ください。

- 【対象者】 ①福島県内に住民票があり、葛尾村にお住まいの方
②昭和16年7月1日から昭和17年6月30日の間に生まれた令和4年6月30日時点で80歳の方
③十分に機能している自分の歯が20本以上ある方
【募集期間】 令和4年6月1日(水)~6月30日(木)
【応募方法】 募集期間中に最寄りのかかりつけ歯科医院(福島県歯科医師会会員)に応募することを申し出て、歯と口の健診を受けてください。歯科医院で健診(6/1~6/30)認定証交付健診は無料です!
【認定証の交付】 所定の要件を満たした応募者全員に「歯っぴいライフ8020」の認定証を交付します。なお、認定証につきましては福島県歯科医師会から郵送いたします。[11月8日(いい歯の日)前後の予定]
【お問い合わせ】 福島県保健福祉部健康づくり推進課 ☎024-521-7640
福島県歯科医師会 ☎024-523-3266
最寄りのかかりつけ歯科医院にお尋ねください。

特定復興再生拠点区域(野行地区)の避難解除について

野行行政区内の特定復興再生拠点区域が下記により解除されます。
解除日 令和4年6月12日(日)
●解除に伴い、下記路線が通行可能となります。

Table with 3 columns: Road Type, Route Name, and Area. Includes entries for Village Road (落合下野行線, 野行岩角線) and Forest Road (大笹野行線).

なお、県道浪江三春線及び村道柏原阿掛線については、今までどおり通行できます。
※地震等の影響により、道路状況が悪いところがありますので注意して通行してください。

休日及び時間外のマイナンバーカード申請受付

マイナンバーカードの申請や交付、電子証明書の有効期限更新などの受付を月に2回、休日と木曜日の時間外に行っています。予約制となりますので、希望される方は必ず住民生活係へお電話にてご予約のうえ、お越しください。

今月の受付日は
時間外 6月16日(木)午後5時15分~午後6時
※予約の受付は6月10日(金)まで
休日 6月26日(日)午前9時~午後4時
※予約の受付は6月20日(月)まで
平日時間内においでになれない方は、ぜひご利用ください。



住民生活係 ☎0240-29-2112

住民生活課

児童手当現況届(更新手続き)は6月が更新時期です!

【現況届提出時期】

児童手当を受給している方は、6月30日(木)までに「現況届」を提出しなければなりません。

この届けは、6月1日における児童手当受給者の状況を記載し、児童手当を引き続き受ける要件があるかどうかを確認するための重要なものです。

※「現況届」を提出しないと6月以降の児童手当の受給ができなくなりますので、必ず期限までに提出してください。

「現況届」は、5月末に送付しますので、上記書類のほか必要に応じて提出いただく書類がありますので、個別通知をご確認ください。

【現況届のほかに必要な書類】

○子どもと別居している方で、子どもの住所が村外の場合

・申立書

※「申立書」が必要な方は、ご連絡ください。

住民生活係

☎0240-29-2112

地域振興課

村営住宅入居者募集

○恵下越団地

・入居資格要件

①入居者が平成23年3月11日時点で葛尾村民の方(転出者及び帰村者を除く)

②現に住宅に困窮している方

・住所 三春町恵下越2

・空き戸数 31戸(平屋14戸・2階建て17戸)

詳細は地域整備係までお問い合わせください。

地域整備係

☎0240-29-2113

有害鳥獣捕獲実績

葛尾村鳥獣被害対策実施隊は、今年度も村内の有害鳥獣を捕獲しています。

村内におけるイノシシの捕獲状況は次のとおりです。

4月捕獲頭数11頭

地域づくり推進係

☎0240-29-2113

令和4年度放射線モニタリング測定値(葛尾村) No.122

(μSv/h)

Table with 10 columns: Measurement Point, R3 5.12, R4 5.13, Measurement Point, R3 5.12, R4 5.13, Measurement Point, R3 5.12, R4 5.13. Lists various locations like 葛尾村K6地点, かげ広谷地バス停, etc.

放射線測定結果について
食品等 検出された項目
シイタケ、タラノメ、コシアブラ、フキノトウ

保健だより

令和4年度 総合健診について

村では住民のみなさんが、ご自身の体に関心を持ち、かけがえのない健康を大切にいただくために各健（検）診を実施します。

健診は病気の早期発見・早期治療だけではなく、検査結果から生活習慣の改善を促し、病気を予防するといった大切な役割もあります。自分の生活習慣がどうかを見直す良い機会ですので、一年に1回は必ず健康診断を受けましょう。

日程	会場	受付時間
6月 4日(土)	三春町 旧桜中学校 体育館 (JA 福島さくら桜支店となり)	午前 8時～ 午前 11時
6月12日(日)	葛尾村 村民会館 大ホール	

- 健診受付時間については意向調査を出された方に通知しています。意向調査を出さず当日健診に来られた方はお待ちいただくようになります。
- 16～29歳で健診を希望される場合は役場までご連絡ください。
- 県外に避難されている方については、日本予防医学協会より健診の案内が送付されますのでご利用ください。

●対象者および健（検）診内容・料金（対象年齢は令和5年3月31日現在）

○受診録は30歳以上の方に事前にお配りします。

健診名	対象者	健診内容	追加項目	料金
県民健康調査	16歳以上	身体計測・血圧測定・尿検査・血液検査	心電図 眼底検査	無 料
30代健診	30～39歳			
節目検診	40歳以上未受検者	B型・C型肝炎検査（血液検査）		
特定健診	40～74歳の 国保加入者	身体計測・血圧測定・腹囲尿検査 血液検査		※2 保険者の 定めた金額
	社保の被扶養者	※1 保険者の定めた健診項目		
後期高齢者健診	75歳以上	身体計測・血圧測定・尿検査・血液検査		無 料

※1,2は加入している医療保険者に確認してください。

★以下の検診は加入する医療保険に関係なく、どなたでも受けることができます。

検診名	対象者	検診内容	料金
胃がん検診	30歳以上	バリウム造影剤による検査	無 料
胸部検診		胸部レントゲン撮影による肺がん・結核検査	
大腸がん検診		2日分の便を採って検査	
肺がん検診 (喀たん検診)	50歳以上で（1日の喫煙本数 ×喫煙年数）が600以上	2～3回分のたんを採って検査	
前立腺がん検診	50歳以上の男性	血液検査	

※喀たん検診、大腸がん検診を希望する方は、事前の申込みが必要です！
※新型コロナウイルス感染症の状況により健診を延期する場合がありますので、ご承知おきください。

令和4年度 こころの相談会について

臨床心理士による、こころの健康やお子さんの発育・発達・育児に関する相談会を開催します。

秘密は厳守いたします。1人で悩まず、お気軽に御相談ください。予約制です。事前に担当までご連絡ください。

開催日	開催場所・時間	内容
令和4年 6月23日(木)	葛尾村 村民会館又は 三春町恵下越集会所 10時～16時	心理相談 及び 発達相談
令和4年 9月20日(火)		
令和4年 12月22日(木)		
令和5年 3月16日(木)		

※ご予約の際に時間や場所をお伝えいたします。

令和4年度 葛尾村 乳がん検診のお知らせ

乳がんは、乳房にある乳腺（母乳をつくる場所）に発生する悪性腫瘍です。初期症状がないため放置されやすい特徴があり、近年増加傾向にある疾患です。この機会に、ぜひ乳がん検診を受けましょう。



『最近の傾向』

女性でもっとも多くなる癌（がん）は乳がん（罹患は第1位）ですが、早期発見・早期治療により、90%近くは治り、がんによる死亡は第5位となっています。（2017年国立がん研究センター登録・統計より）

日時	①令和4年7月15日(金) ※7月15日のみエコー検査実施 ②令和4年8月9日(火)	会場	三春町 恵下越集会所 葛尾村 村民会館	受付時間 9:30～10:30
対象者	令和5年3月31日現在 30歳以上の女性			
対象と ならない方	1、ペースメーカー、シャントチューブ、ポート挿入されている方 2、豊胸手術（シリコン等）を受けている方 3、授乳中（断乳直後で母乳が出る方を含む）、妊娠中の方 4、乳がんの既往がある方 5、昨年度受診された方			
検診内容	※今年度より、子宮がん検診と同様に2年に1回の実施となったため、昨年度受診された方は対象になりませんので、ご了承ください。			
	[30～39歳]	・視触診 ・超音波（エコー）検査（7/15のみ）		
	[40歳以上]	・視触診 ・乳房X線撮影（マンモグラフィ）		
料金	無料			
持ち物	バスタオル			
申込	申込先	住民生活課 ☎ 0240-29-2112		
	申込期限	三春会場 7月6日(水)まで 葛尾会場 8月1日(月)まで		
*触診及び検査方法により、各回50名くらいの人数制限がございます。また、ご予約の方のみとなり、当日の申込受付は行いません。 *30～39歳の方は、7月15日(金)のみとなりますのでご注意ください。				

申込み窓口 健康福祉係 ☎ 0240-29-2112



消防署からののお知らせ

大雨への備えを事前におきましょう！

近年、大雨による土砂災害や河川の氾濫等が毎年各地で発生し、甚大な被害をもたらしています。特に初夏から秋にかけては台風や前線の影響で、自然災害が発生しやすい季節です。常日頃から、災害に対する備えをしておき、早めの防災行動がとれるようにしましょう。



ハザードマップを確認しておこう！

ハザードマップとは、洪水のほか、土砂災害や地震、津波など様々な自然災害の発生が予測される被害について場所や危険度などを示した地図のことです。

自然災害が発生した際、安全なルートを選択して避難できるようにお住まいの地域のハザードマップは必ず確認しておきましょう。



《非常持ち出し袋準備物例》

防災バック

- 飲料水
- 食べ物
- ナイフ
- 缶切り
- 乾電池
- 懐中電灯
- 筆記用具
- 耳栓
- タオル
- ロープ
- 菓子類(グミなど)
- 携帯ラジオ
- スマホ用充電器
- スマホ用予備バッテリー
- ティッシュペーパー
- 使い捨てカイロ
- ロウソク
- ライター
- 衣類
- ヘルメット
- 軍手
- スリッパ
- ゴミ袋
- くすり
- 救急箱
- 保温シート
- 携帯トイレ

必需品

- 貯金通帳
- 身分証明書
- 印鑑
- 健康保険証
- 現金

コロナ対策のための必需品

- マスク
- アルコール消毒
- 体温計



すぐに持ち出せるように玄関の近くや寝室、車の中など、わかりやすい場所に置いておきましょう。

火事と救急は119番

〈消防署連絡先〉
 ◇浪江消防署 0240-34-4111
 ◇富岡消防署 0240-22-2119



甲状腺検査および内部被ばく検査のお知らせ

葛尾村では住民の皆様の健康不安の解消と健康管理のため公益財団法人 震災復興支援放射能対策研究所と協定を結び、甲状腺検査、内部被ばく検査（ホールボディ・カウンター）を行っています。

今年度も検査料を全額助成いたしますので、検査をご希望される方は、下表に記載されている点に留意され、役場住民生活課までお申し込みください。

対象者	葛尾村に住民票がある方（生後7ヵ月の乳幼児から検査可能です）
医療機関	医療法人誠励会 ひらた中央病院（内部被ばく検査） 住所：石川郡平田村大字上蓬田字清水内 4
	医療法人誠励会 ひらた中央クリニック（甲状腺検査） 住所：石川郡平田村大字上蓬田字大隅 30



【検査内容および助成金額】

対象者	検査項目	検査料金	助成金額
全年齢	内部被ばく検査	3,000円	3,000円

●甲状腺検査

	対象者	検査項目	検査料金	助成金額
①	平成4年3月31日以前に生まれた方	甲状腺エコー、内部被ばく検査、甲状腺血液検査	8,500円	8,500円
②	平成4年4月1日～平成24年1月31日までに生まれた方	甲状腺エコー、内部被ばく検査、尿中ヨウ素、甲状腺血液検査（血液検査は就学児以上のみ実施します）	無料	—
③	平成24年2月1日以降に生まれた方	甲状腺エコー、内部被ばく検査	5,000円	5,000円

(1)原則、窓口での負担金はありません。

※表の①、③の方で尿中ヨウ素を追加して検査する場合には、2,000円の自己負担金が必要になります。

(2)検査により疾患が発見された場合には、次回からは保険診療となります。

(3)定期検査2回目以降の方は、前回の医師の指示による検査を実施します。検査内容につきましては、前回の検査結果をご覧ください。

【日程および定員】

●検査について

毎週水曜日 午後2時から3名まで
午後3時から3名まで

●診察および結果説明について

検査日に医療機関で予約してください。

【申込み方法】

役場住民生活課へ希望日の2週間前までにお申し込みください。必要書類を送付します。

【その他】

- ・医療機関までは、各自行っていくようになります。
- ・交通費は自己負担となります。

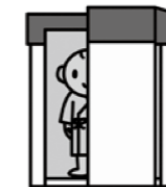

お問い合わせ 健康福祉係 ☎ 0240-29-2112

むらの話題

ご自宅のしゃくなげを取材させていただきました

松本俊男さん（下葛尾）のご自宅で、しゃくなげのお写真を撮影させていただきました。

非常に大きなしゃくなげの木で、何十年もの間自宅のお庭で手入れされている花だそうです。しゃくなげの花言葉【莊厳】にふさわしい立派な花木で、丁寧に育てられてきた愛情を感じました。



※カラーの写真は、裏表紙に掲載しております。

災害時におけるレンタル機材の提供に関する協定締結式

5月12日に葛尾村と株式会社アクティオによる災害時におけるレンタル機材の提供に関する協定締結式を、村民会館視聴覚室にて執り行いました。

この協定は、自然災害及び大規模な事故等による災害が発生した場合に重機及び長期の避難生活に必要な資機材を調達し、住民の一層の早期安定と避難者の衛生的な生活環境の確保を目的として締結するものです。



コミュニティ福島で「みんなの笑顔プロジェクト」を開催します！

コミュニティ福島では、キャンマーケティングホールディングスと協働で「みんなの笑顔プロジェクト」を7月16日(土)に開催します！

みんなの笑顔プロジェクトとは、キャンマーケティングジャパンが実施する東日本大震災の被災三県に向けた復興・創生推進活動として、「写真を楽しもう」をコンセプトとした写真教室です。

プロカメラマンによる撮影指導のもと、コミュニティ福島での一日を写真に残してみませんか？ デジタル一眼レフカメラなど、当日使用する機材はご用意していますので、カメラをお持ちではない方もお気軽にご参加いただけます！

応募締め切りは6月26日(日)です。詳しくはホームページをご覧ください。

☎ 福島環境創造センター 総務企画部企画課 ☎ 0247-61-6129



環境創造センター HP

坪倉先生のいきいき健康ナビ No.35



坪倉正治先生
 福島県立医科大学 医学部
 放射線健康管理学講座主任教授

令和4年度から20歳以上の村民を対象とした歯科健診が始まります。

「お口」は健康の入り口、歯や口の健康を守るとは、全身の健康を守ることにつながります。歯と口の健康を保つためには、自分自身で行う適切なセルフケア（歯磨きなど）に加え、歯科健診などのプロフェッショナルケアが欠かせません。

今年の歯科健診は6月21日(火)～7月14日(木)に葛尾村歯科診療所で実施する予定です。歯科医師による口腔の診察と歯科衛生士による個別相談があり、無料で受けられます。まずは村役場に電話で受診予約をとってください。

最近、「固い食べ物が食べにくくなった」「お茶や

汁物でむせる」「口が乾く」など、気になることはありませんか。口まわりの“ささいな衰え”のことを「オーラルフレイル」といいます。このささいな衰えを放っておくと、全身の健康状態に影響し、筋力や心身の活力の低下につながります。オーラルフレイルのある方は、口腔ケア（お口のお手入れ・お口の体操）で改善することができますので、ぜひ取り入れていただきたいです。

集いの場に行って、皆とおしゃべりをするだけでも介護予防になる、という驚くべき研究結果があります。介護予防は体の運動だけではありません。「話す」「笑う」といった普段何気なく行っている動作には、顔の多くの筋肉や舌、唾液の働きが関係しています。唾液の分泌が増え、全身の免疫力が高まります。コロナの流行が長引き、交流の場が持ちにくい現在ですが、感染対策を十分に行い、顔の見えるお付き合いをしていくことは大事ですね。

ふるさと納税

次の方々からご寄付をいただきました。

◆お名前

- | | | |
|---------------|--------------|--------------|
| 篠原 由美子 様(愛知県) | 高橋 玲 様(愛知県) | 山田 恭吾 様(青森県) |
| 松本 徳行 様(神奈川県) | 中山 浩一 様(福島県) | 根本 正 様(埼玉県) |
| 松本 妙豊 様(福島県) | 池田 一郎 様(東京都) | 上記含め30名 |

寄付総額 954,000 円 (令和4年4月分)

寄付金は、観光・農林業・商工業の振興や教育・文化の振興等、寄付者の申出に合わせた事業等に有効に活用させていただきます。ありがとうございました。

葛尾村では、ふるさと寄付金（ふるさと納税）の返礼品（地場産品）を募集しています。詳細は担当までお問い合わせください。

☎ 総務企画係 ☎ 0240-29-2111

お悔やみ申し上げます

(令和4年4月15日～令和4年5月14日届出分)

名前	死亡月	年齢	行政区
花井 マツノ	令和4年4月	99	野川

今月の行事 (令和4年6月)

※新型コロナウイルス感染症拡大防止のため、中止となる場合があります。

1日(水) 乳幼児健診	12日(日) 総合健診(村民会館)	24日(金) 女性学級
2日(木) パッチワーク教室(三春)	14日(火) 3B体操教室・にこにこ広場	26日(日) わんぱく教室
4日(土) 総合健診(三春)	16日(木) パッチワーク教室(三春)・ふれ愛給食試食会	28日(火) 3B教室
5日(日) 日山山開き(中止)	花いっぱい運動	22日(水)・23日(木)・28日(火)
8日(水) パッチワーク教室(葛尾)	22日(水) パッチワーク教室(葛尾)	29日(水)・30日(木)
9日(木) 剣道教室	23日(木) こころの相談会・剣道教室	成人歯科検診

葛尾村診療所

受付時間:午後1時30分～午後5時
 診療:午後2時～午後5時
 診療科目:内科・小児科
 ☎0240-29-2036
 ※予防接種を希望の方は、あらかじめご予約をお願いします。

1日(水)矢吹 康 先生(矢吹医院)
 ※今月の第1水曜日は乳幼児健診のため、通常の診療は午後3時からです
 8日(水)雷 毅 先生(雷クリニック)
 15日(水)上遠野栄一 先生(かとうの内科クリニック)
 22日(水)雷 毅 先生(雷クリニック)
 29日(水)石塚 尋朗 先生(石塚医院)

葛尾歯科診療所

受付時間:午前9時00分～午前11時30分
 午後1時30分～午後5時30分
 診療日:毎週火・水・木曜日(祝祭日除く)
 ☎0240-29-2110
 ※院内感染予防の観点から事前にご予約ください。

15日(水)、22日(水)は新型コロナウイルスワクチン接種実施のため、通常の診療は午後2時～3時です。

注意事項

※発熱等の症状がある場合は、受診前にご連絡ください。また、受診の際はお薬手帳をお持ちください。

人の動き

令和4年5月1日
 現在(外国人含む)

- 男性 685人 (+2)
- 女性 641人 (▲2)
- 合計 1326人 (±0)
- 世帯数 484世帯 (+5)



葛尾村の避難状況について
 令和4年5月1日現在(外国人含む)(人)

帰村	336	
避難指示解除後の転入	村内居住	128
	村外居住	20
	計	148
避難	県内	792
	県外	50
	計	842
計	1326	

葛尾村役場

〒979-1602
 福島県双葉郡葛尾村大字落合字落合16

総務課	☎0240-29-2111
復興推進室	☎0240-23-5200
住民生活課	☎0240-29-2112
地域振興課	☎0240-29-2113
議会事務局	☎0240-29-2160
教育委員会	☎0240-29-2170
公民館	☎0240-29-2008

FAX 0240-29-2123

今月の納期限

村県民税 1期

納期限 6月30日(木)

避難先をお知らせください

避難先住所を移動された方は、変更があった日から14日以内に、住民生活課窓口へ届出をしてください。

☎0240-29-2112

休日のお医者さん

(田村地区) 診療時間
 市外局番: 0247 午前9時～午後6時

6月5日 船引クリニック 船引町 ☎82-0137

6月12日 なごみファミリークリニック 三春町 ☎62-2473

6月19日 まつえ整形外科 船引町 ☎81-1222

6月26日 南東北病院滝根診療所 滝根町 ☎78-2442

※受診の際は、健康保険証を持参してください
 ※当番医、診療時間等変更になることがあります。あらかじめ電話等でご確認ください。

福島県医師会 <http://www.fukushima.med.or.jp/>
 田村医師会 <https://www.tma.or.jp/>

幼小中合同運動会を開催しました!



元気いっぱい宣誓しました!



満面の笑みでゴール!

5月21日、葛尾小学校校庭で幼・小・中合同の運動会が開催されました。本来であれば、かつらお村民運動会が実施される予定でしたが、新型コロナウイルス感染拡大防止の観点から、幼小中だけの開催となりました。

当日は陽の陰った天気でしたが雨は降ることなく、子どもたちの精一杯な取り組みで会場は大いに盛り上がりました。

真剣な様子です
 ～村営塾開講式～



ベスト学院の方の話を真剣に聞く生徒たち

4月20日、葛尾中学校で村営塾開講式が行われました。

学校とベスト学院が連携し、生徒の学力を向上させることが目的です。開講式が終わると、塾の講師から生徒へ教材などが配布されました。

自己ベストが目標です
 ～陸上大会予選会～



1,500mを走り切りました!

5月12日、雲雀ヶ原陸上競技場で第65回福島県中学校体育大会陸上競技大会相双地区予選会が行われました。

新型コロナウイルス感染症の影響で練習時間が確保できない中、生徒たちは自己ベストを目標に競技に励みました。

ふくしま駅伝参加選手募集のお知らせ

第34回ふくしま駅伝の参加選手を募集いたします。ご希望の方は、令和4年6月30日(木)までに葛尾村公民館までお申込みください。(電話番号:0240-29-2008)

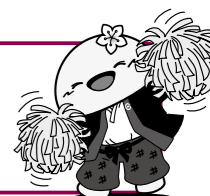

葛尾村
 教育委員会だより
 第62号

6月4日～10日は「歯と口の健康週間」です

令和4年度の標語 **いただきます 人生100年 歯と共に**

歯や口の健康を保つことは単に食べ物を噛むだけでなく、全身の健康を保つとともに、食事や会話を楽しむなど豊かな人生を送るための基礎となります。

そのために、子どもの頃から正しい歯みがき習慣を身につけ、生涯にわたって綺麗な歯で過ごしましょう。

今年度から、村の歯科診療所で成人～高齢者の方を対象としたお口の健診も始まります。無料ですので、ご自分のお口の状態を知る第一歩として、受診してみましょ。

む し 歯

ゼロのおともだち

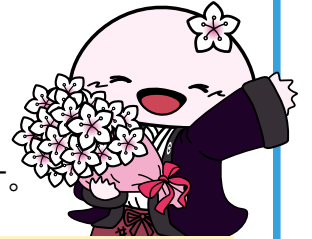

昨年度行われた3歳児健康診査でむし歯ゼロのお子さんに、表彰状と記念品を贈ります。



まつもと はやと
松本 隼人くん (野川)



まいや さゆ
米谷 咲結ちゃん (落合)



さくま しおり
佐久間 菜吏くん (大笹)

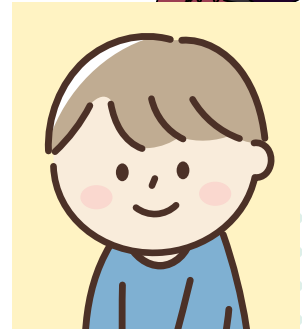

かんの けい
菅野 慶くん (上葛尾)



まつもと とうま
松本 橙真くん (大放)



まつもと かなた
松本 奏くん (下葛尾)



まつだ ももか
松田 百々香ちゃん(野川)



やまざき こうせい
山崎 光晴くん (落合)

公式ホームページ | <https://www.katsurao.org/>
メールマガジン登録 | <http://katsurao.inf-gnet.jp/regist.html>
広報担当電子メール | hp@vill.katsurao.lg.jp

皆さまからの情報や意見のご提供をお待ちしております。

✉ hp@vill.katsurao.lg.jp

☎ 0240-29-2111・FAX0240-29-2123



葛尾村ホームページ
(携帯用) はこちら→



緊急情報受信・葛尾村メール
マガジンの登録はこちら→



しゃくなげ (松本俊男さん宅)